

シャーロックICリーダー運用方法

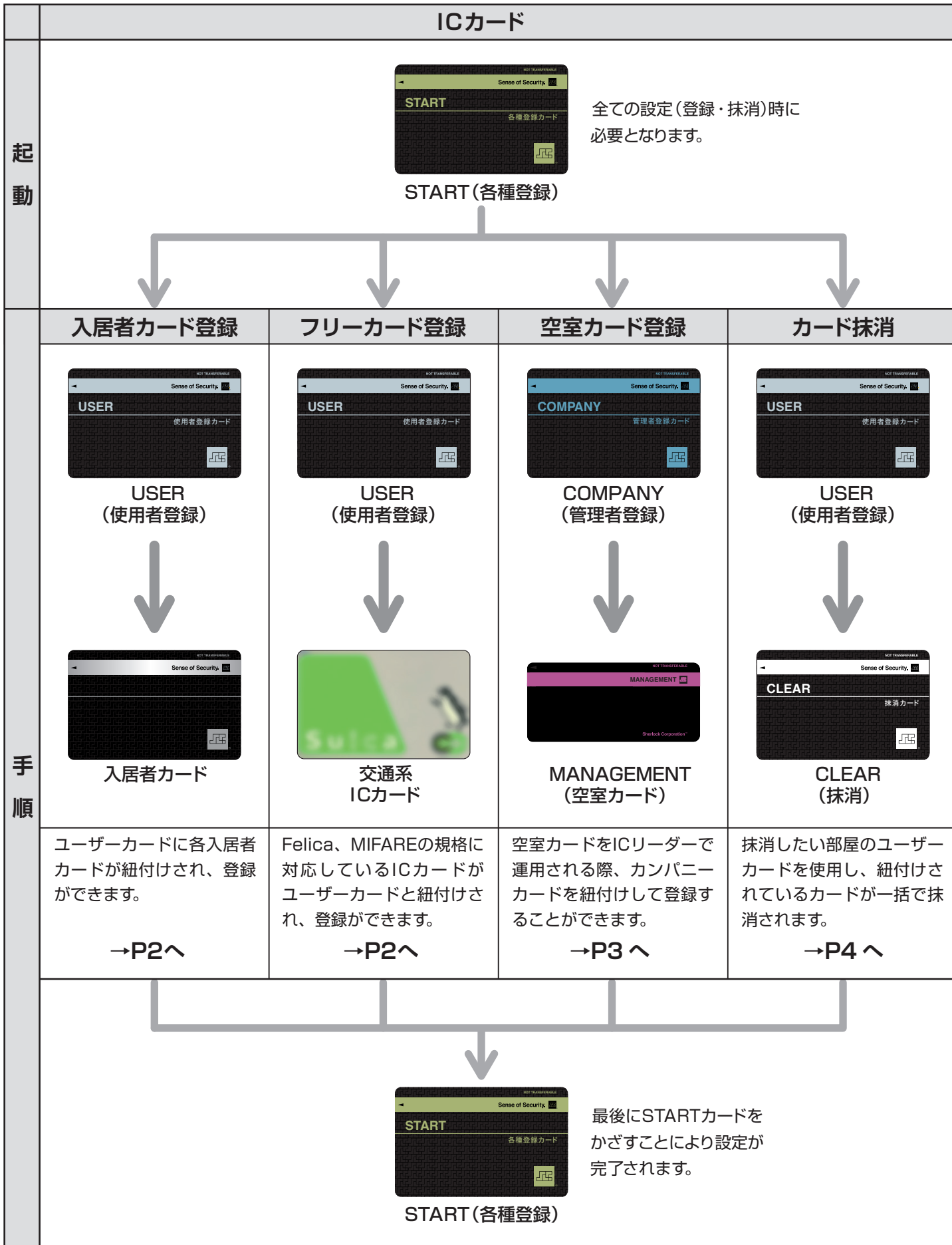

カード登録方法 (USER)

※再登録、上書きも同様手順

使用するカード

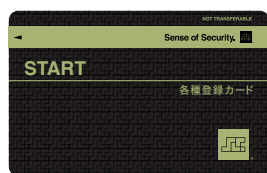

START (各種登録) カード



USER (使用者登録) カード

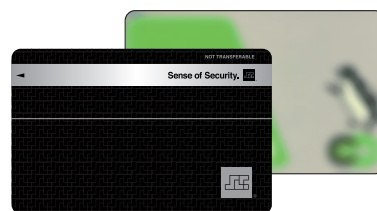

登録したいカード

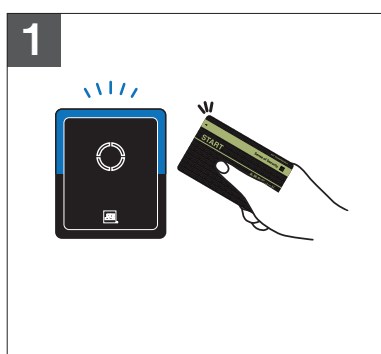

1 START (各種登録) カードをかざす。

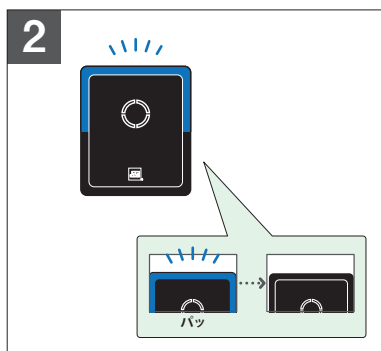

2 LED青が早く点滅。
10秒間点滅

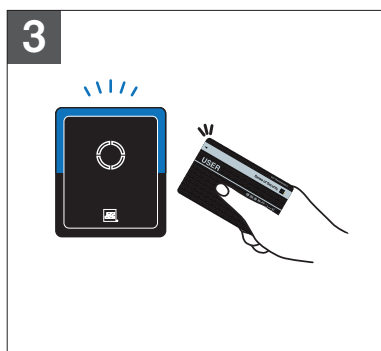

3 USER (使用者登録) カードをかざす。
10秒間点滅
かざした際にLED青が、少し長く点灯したらカード読込完了
※LEDが点滅している間に登録するカードをかざします。
※既に登録してあるカードをかざすと赤のLEDが点灯します。
※連続登録可

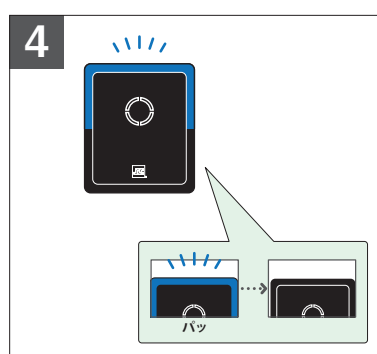

4 LED青がゆっくり点滅。

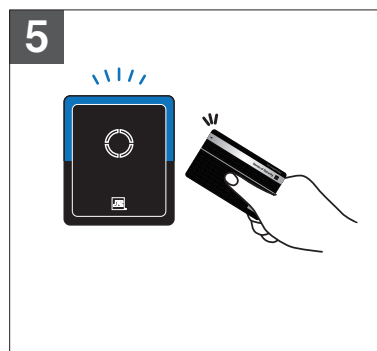

5 登録したいカードをかざす。
10秒間点滅
かざした際にLED青が、少し長く点灯したらカード読込完了
※LEDが点滅している間に登録するカードをかざします。
※既に登録してあるカードをかざすと赤のLEDが点灯します。
※連続登録可

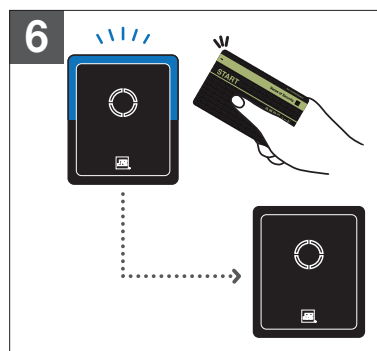

6 START (各種登録) カードをかざし、LED青が少し長く点灯し、消灯したら作業終了。
※作業完了後、登録したカードをかざして作業動作確認を行って下さい。

空室カード登録方法 (MANAGEMENT)

※再登録、上書きも同様手順

使用するカード

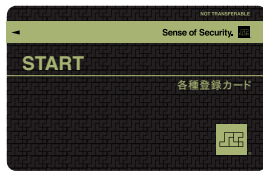

START (各種登録) カード



COMPANY (管理者登録) カード



MANAGEMENT (空室) カード

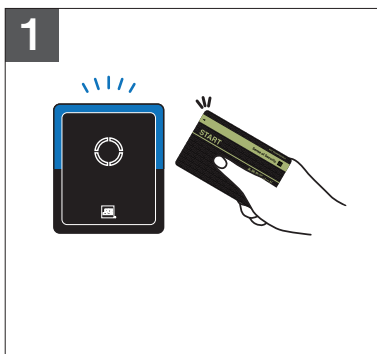

1 START (各種登録) カードをかざす。

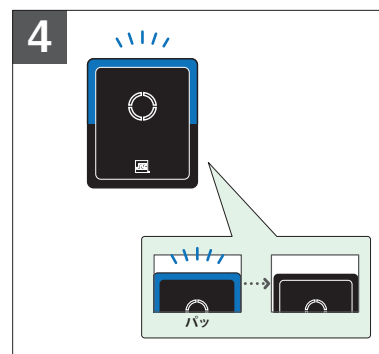

4 LED青がゆっくり点滅。

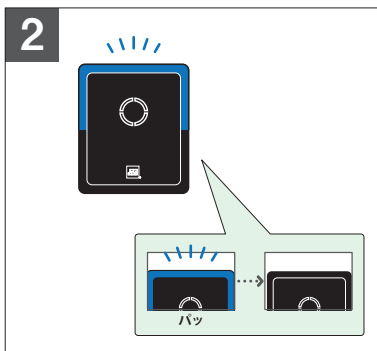

2 LED青が早く点滅。
⌚ 10秒間点滅

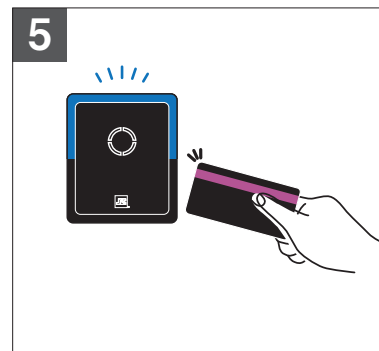

5 MANAGEMENT (空室) カードをかざす。

⌚ 10秒間点滅
かざした際にLED青が、少し長く点灯したらカード読み完了

※LEDが点滅している間に登録するカードをかざします。
※既に登録してあるカードをかざすと赤のLEDが点灯します。
※連続登録可

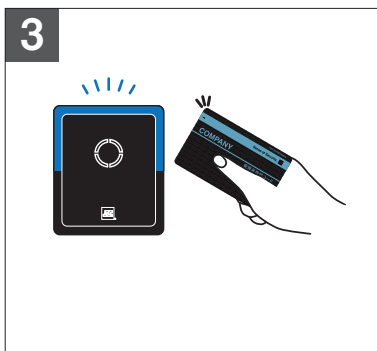

3 COMPANY (管理者登録) カードをかざす。

⌚ 10秒間点滅
かざした際にLED青が、少し長く点灯したらカード読み完了

※LEDが点滅している間に登録するカードをかざします。
※既に登録してあるカードをかざすと赤のLEDが点灯します。
※連続登録可

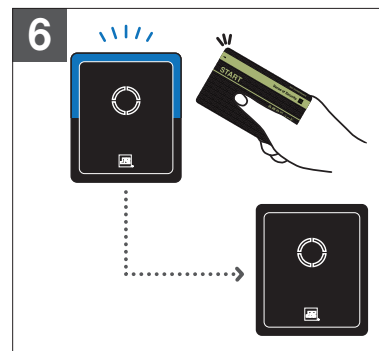

6 START (各種登録) カードをかざし、LED青が少し長く点灯し、消灯したら作業終了。

※作業完了後、登録したカードをかざして作業動作確認を行って下さい。

カード抹消方法

使用するカード



START(各種登録)カード



USER(使用者登録)カード



抹消カード

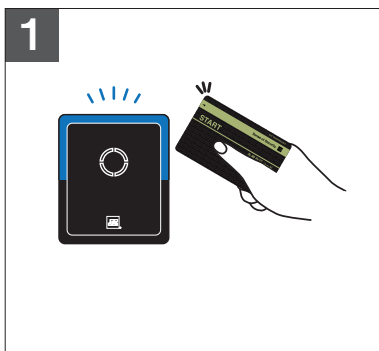

- 1** START(各種登録)カードをかざす。
- ※USERカードとひも付けしているカードが一括で抹消されます。
 - ※登録時に設定した入居者のデータを削除するので、退去時に入居者カードの回収は不要です。

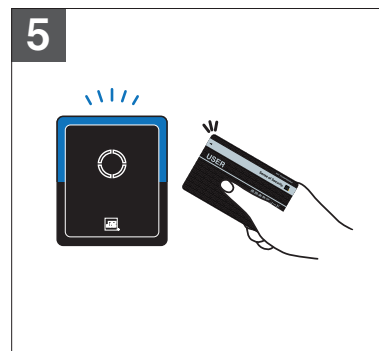

- 5** CLEAR(抹消)カードをかざす。

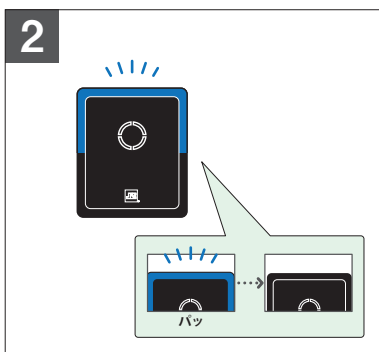

- 2** LED青が早く点滅。
⌚ 10秒間点滅

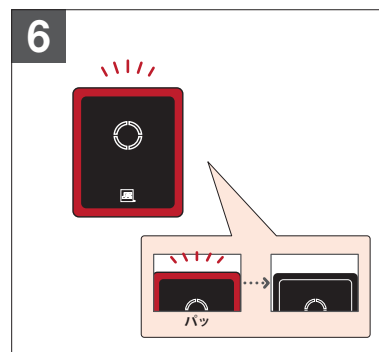

- 6** LED赤がゆっくり点滅。

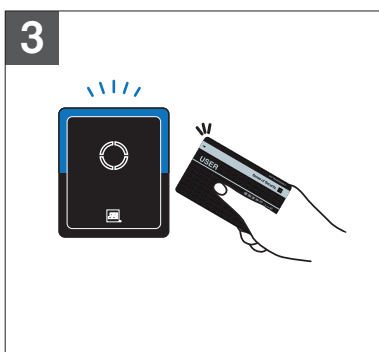

- 3** USER(使用者登録)カードをかざす。

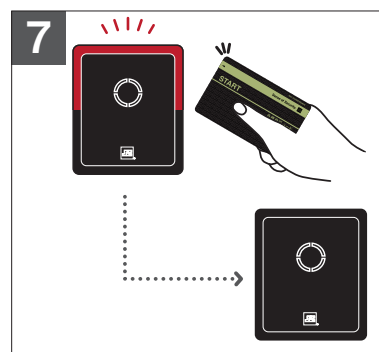

- 7** START(各種登録)カードをかざし、LED赤が少し長く点灯し、消灯したら作業終了。

※作業完了後、抹消したカードをかざして作業動作確認を行って下さい。USERカードとひも付けしているカードが一括で抹消されます。

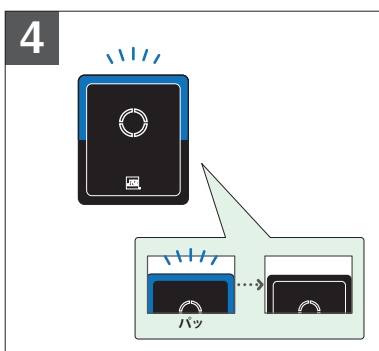

- 4** LED青がゆっくり点滅。



緊急お問い合わせ先

シャーロックトラブルバスター
受付センター

☎0120-49-4869

24時間365日対応