

① 基本操作

【表示の意味】

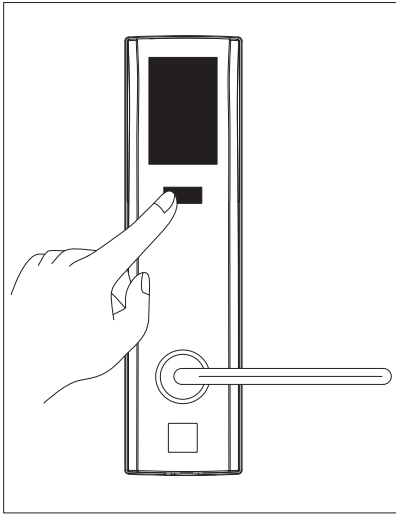

① 起動ボタンを 1 回押す
→ 電池残量確認

② 起動ボタンを 2 回押す
→ 入居者用カード
登録枚数

③ 起動ボタンを 3 回押す
→ フリーカード使用残数

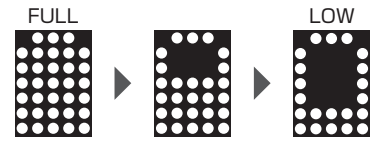

※2022年8月出荷分より
2022年8月以前出荷分の残量表記については
弊社HPよりご確認ください。



※二桁以上の場合は左スクロールにて流れます。

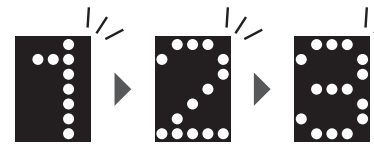

※点減で表示されます。

※二桁以上の場合は左スクロールにて流れます。

【施錠・解錠方法】



起動ボタンを押します。

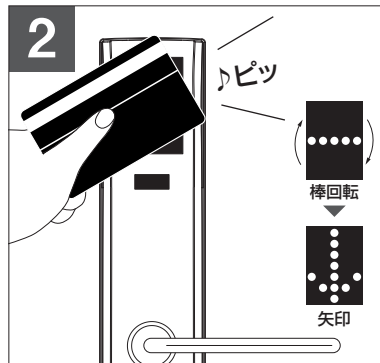

登録済みのカードをかざします。

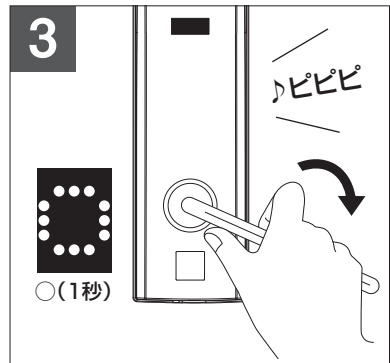

レバーハンドルを下げて施解錠します。

※シャーロック4は手動でカギの開け閉めを行います。必ずレバーハンドルを下げて操作して下さい。

※開錠可能カード
事前の登録が必要となります。



入居者用カード

【防犯サムターンでの施錠・解錠方法】

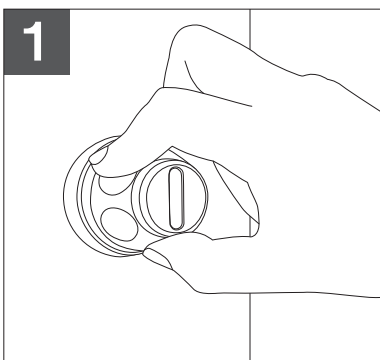

つまみ部をそのまま押し込みます。

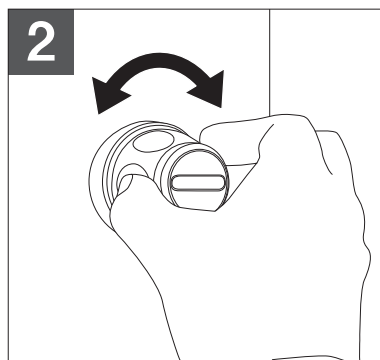

押し込んだまま左または右に回します。

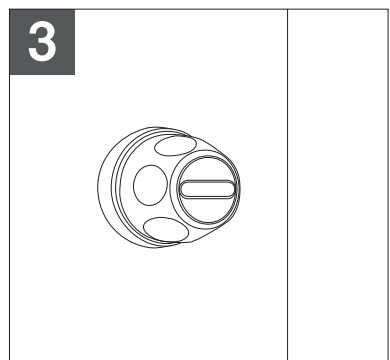

手を離せば操作完了です。

※防犯サムターンは手動です。自動でカギは閉まりません。

カードを登録する

登録したいカード



入居者用カード

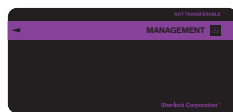

管理者用(空室)カード
【入居者カードの前に登録が必要です】

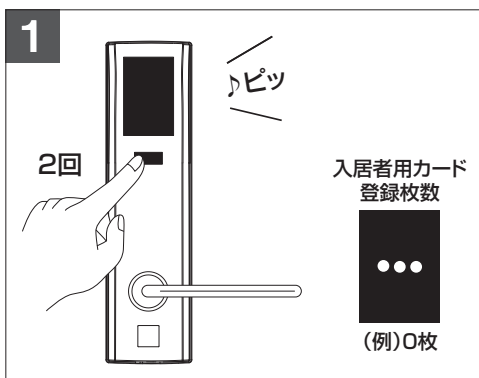

1 起動ボタンを2回押します。

5 5秒以内に次の操作をして下さい。



2 室内側の登録ボタンを押します。

10 10秒以内に次の操作をして下さい。

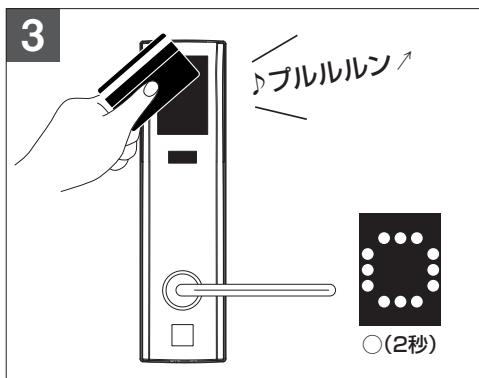

3 カードをかざします。

設定が完了すると、音と表示でお知らせします。

追加でカードを登録する場合は、

1~3の操作を繰り返します。(登録最大枚数:20枚)

※空室カードの登録枚数は表示することができません。
※カードを登録すると、工事用カードキーは使用できなくなります。



工事用カードキー

入居者最優先の原則

空室用カードは、入居者用カードが登録されていない場合のみ、登録できます。



登録なし

入居者カード個別削除

使用するカード

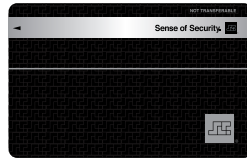

削除したい入居者用カード

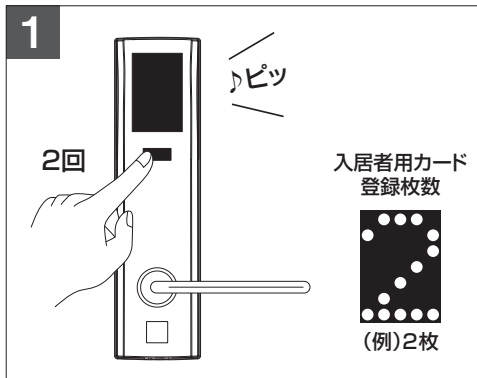

1 起動ボタンを2回押します。

5 5秒以内に次の操作をして下さい。



2 室内側の登録ボタンを3秒間押します。

3秒間押した後は
音:ピ……………
表示:ドット点灯

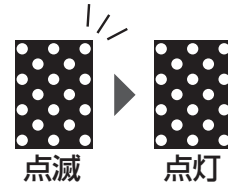

10 10秒以内に次の操作をして下さい。

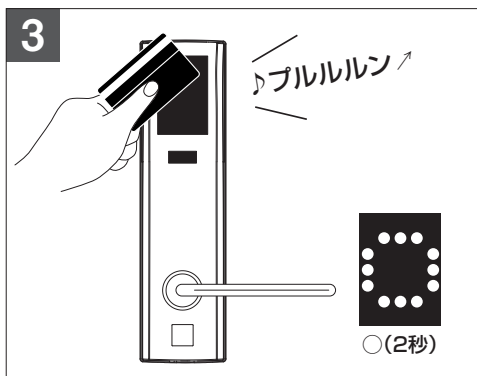

3 削除したいカードをかざします。

※個別削除ができる機種は2019年11月5日出荷分以降となります。

入居者カード一括抹消

使用するカード

※抹消には、カードキーは必要ありません

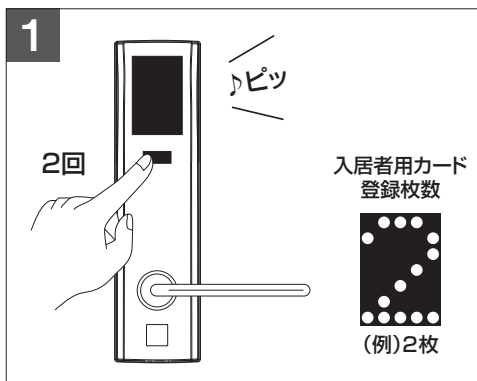

1 起動ボタンを2回押します。

5 5秒以内に次の操作をして下さい。



2 室内側の登録ボタンを3秒間押します。

3秒間押した後は
音:ピ……………
表示:ドット点灯

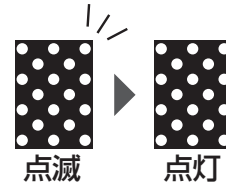

10 10秒以内に次の操作をして下さい。

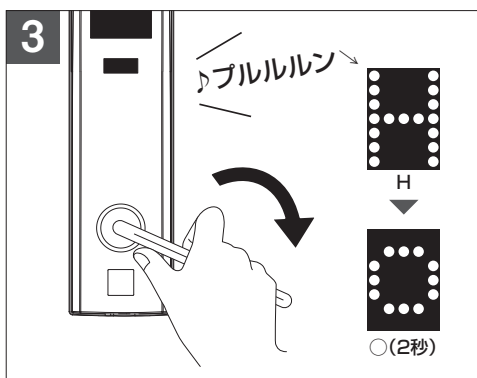

3 レバーハンドルを3秒間下げたまま保持します。
完了すると、音と表示でお知らせします。

※すべての入居者用カード（入居者用カードが登録されていない場合は空室用カード）が一括抹消されますので、再度カード登録が必要となります。

※紛失したカードのみの削除はできません。

※空室カードが事前登録してある場合、入居者用カードが削除されると登録済みの空室カードが使用可能となります。

入居者最優先の原則

空室用カードは、入居者用カードが登録されていない場合のみ、抹消できます。



シャーロックVフリーカード登録

シャーロックリスクコントロールシステムとは



よく使うICカード(フリーカード)をご入居者自らが選んで、5種類まで自由にキーとして登録できるシステムです。

登録したカードの使用回数に制限を設けたチャージモードと、回数制限なく使用できるフリーモードの選択が可能。全国の交通系カードとして普及しているフェリカ(FeliCa)、世界で最も多く使われているマイフェア(MIFARE)、どちらの規格にも対応しています。

※本体1台につき最大5種5枚まで登録が可能です。

※登録にはシャーロックリスクコントロール(SRC)カード(別売)が必要です。

※途中からのモード変更も可能です。新たに登録し直すと、設定は上書きされます。

フリーカードを登録するときの注意点



注意

入居者用カードが登録されていないと、SRCカードは使用できません。
1度登録に使用したSRCカードは再使用できません。予め登録したいカードをご用意の上、ご使用下さい。



注意

スマートフォンに搭載されたNFC機能には対応しておりません。

※FeliCaはソニー株式会社が開発した非接触型ICカードの技術方式です。

※FeliCaはソニー株式会社の登録商標です。

※MIFAREはNXPセミコンダクターズ社の登録商標です。

**シャーロックリスクコントロールシステム(IC連動型)の知的財産権は、
シャーロック株式会社に全て帰属します。**

任意の IC カードを登録する

使用するカード



リスクコントロールカード
(SRCカード)

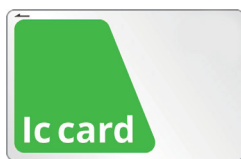

登録したいフリーカード
(フェリカ・マイフェア規格)

登録前のご確認

シャーロックの入居者用カード登録後に
フリーカードが登録できるようになります。



シャーロック入居者用カード

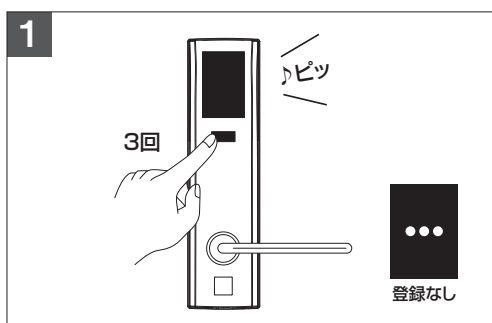

1 起動ボタンを3回押します。

音:ピ……………

表示:チャージ残数

5 5秒以内に次の操作をして下さい。

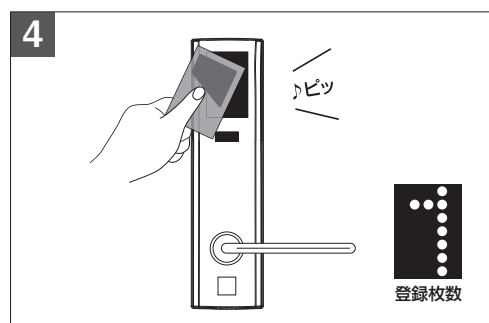

4 登録したいフェリカ・マイフェアをかざします。

音:ピツ

※複数登録したいときは連続してかざします。

10 10秒以内に次の操作をして下さい。

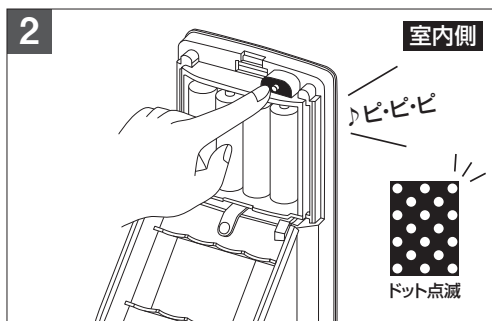

2 登録ボタンを押します。

音:ピ・ピ・ピ

表示:ドット点滅

5 5秒以内に次の操作をして下さい。

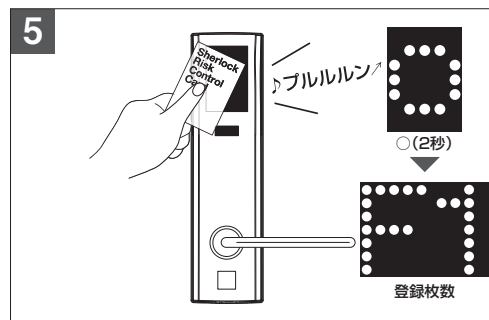

※1台につき最大5種5枚まで登録できます。

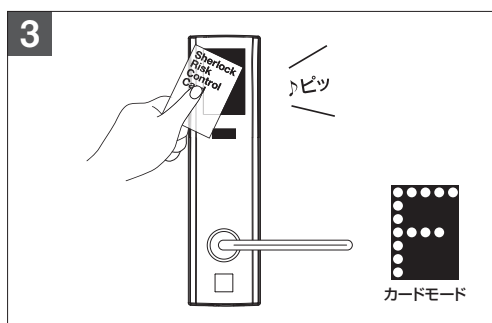

3 リスクコントロールカードをかざします。

音:ピツ

表示:カードモード

10 10秒以内に次の操作をして下さい。

5 SRCカードをかざします。

音:ブルルルン

表示:○(2秒)→登録枚数

※登録したカードが使用できるか確認して下さい。

※1台につき最大5種5枚まで登録できます。



注意

カードが認証できないときは
ピーという音(1秒)と、×印が
表示されます。



その場合は、最初から操作をやり直して
下さい。

任意の登録カード個別削除

使用するカード



削除したいフェリカ・マイフェア

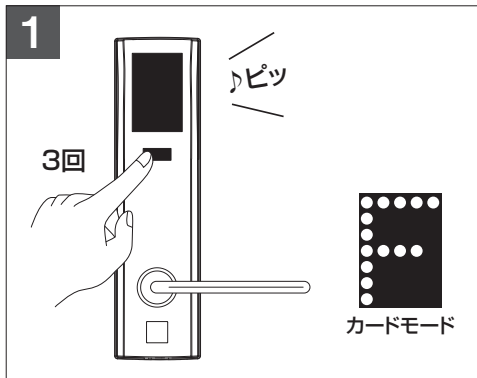

1 起動ボタンを3回押します。

5 5秒以内に次の操作をして下さい。



2 室内側の登録ボタンを3秒間押します。

3秒間押した後は
音:ピ……………
表示:ドット点灯

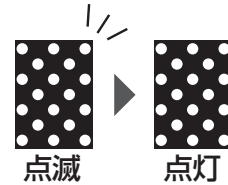

10 10秒以内に次の操作をして下さい。

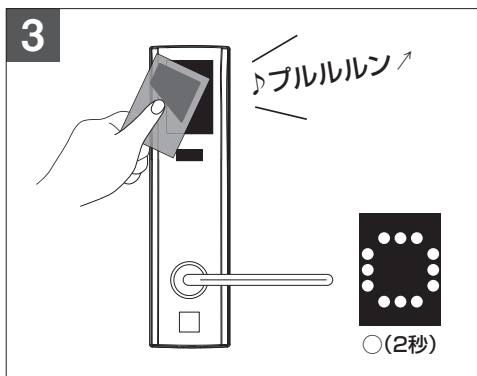

3 削除したいカードをかざします。

※個別削除ができる機種は2019年11月5日出荷分以降となります。

任意の登録カードを全て抹消する

使用するカード

※抹消には、カードキーは必要ありません

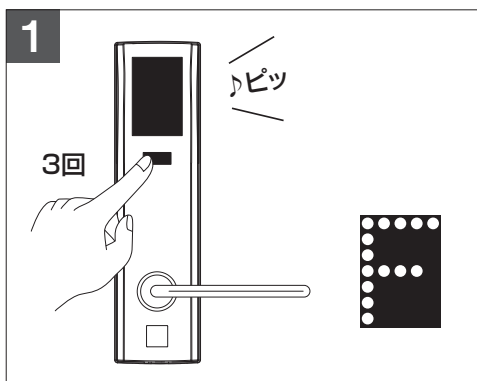

1 起動ボタンを3回押します。

5 5秒以内に次の操作をして下さい。

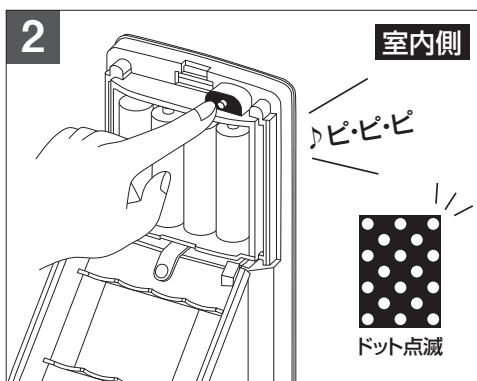

2 室内側の登録ボタンを3秒間押します。

3秒間押した後は
音:ピ……………
表示:ドット点灯

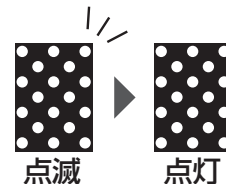

10 10秒以内に次の操作をして下さい。

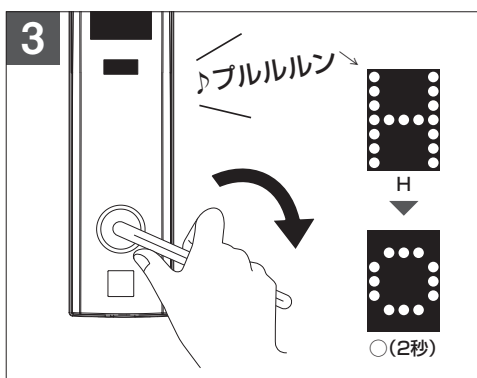

3 レバーハンドルを3秒間下げたまま保持します。
完了すると、音と表示でお知らせします。

※リスクコントロールカード（青）で登録したカードがすべて一括抹消されますので、再度カード登録が必要となります。
※紛失したカードのみの削除はできません。※管理用空室カードは使用できます。

非常開錠（登録してあるカードが全て抹消されます）

使用するキー



エマージェンシー（Re-ガード）キー
※オーナー様にお渡しください

※注意※

Re-ガードキーを使用すると、すべてのカードキーの登録が消去されます。
電池がない場合、扉の開錠のみ可能となり、カードデータはそのまま残ります。

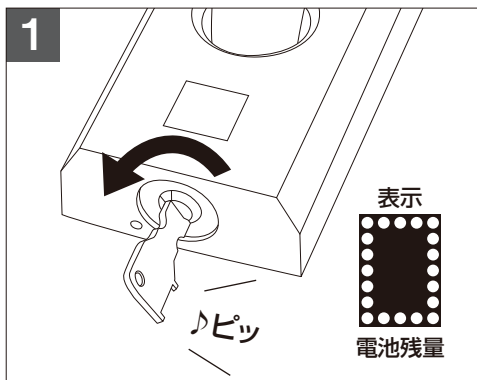

1 本体最下部のシリンダー錠挿入口に、マスターキーを挿入し、左に90度回します。

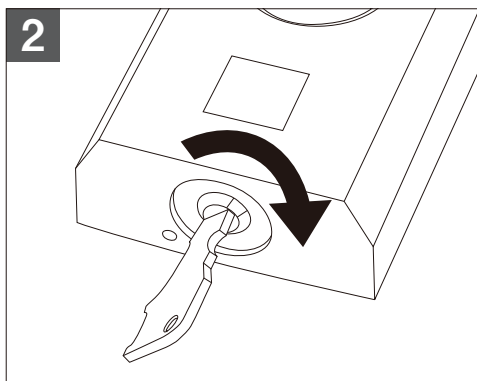

2 右に90度回し、元の状態に戻して引き抜きます。

5 5秒以内に次の操作をして下さい。

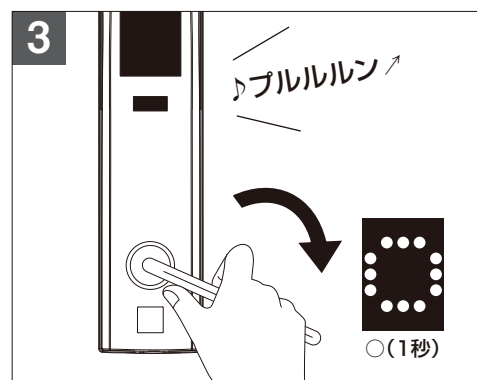

3 レバーハンドルを下げ、施開錠します。

②緊急解錠（登録されているカードは抹消されません）

使用するキー



エマージェンシー(Re-ガード)キー

※シャーロックⅡ、シャーロックⅢ、シャーロックⅣと同じキーとなります。

【抹消方法①】

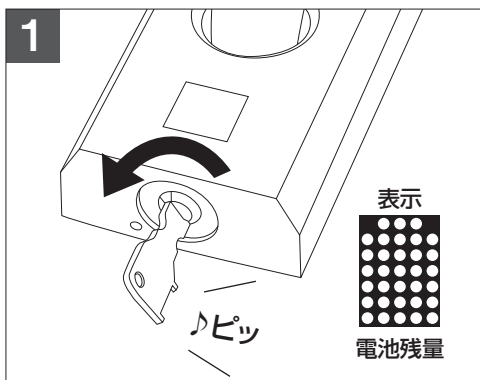

❶ 本体最下部のシリンダー錠挿入口にマスターキーを挿入し、左に90度回します。

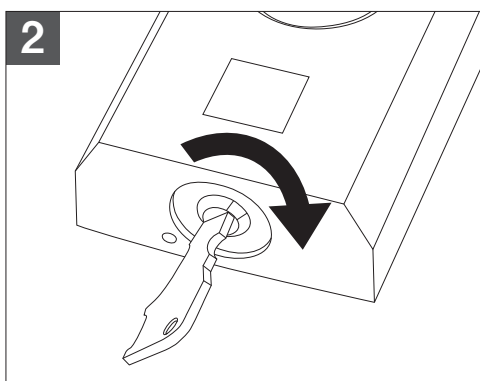

❷ 右に90度回し、元の状態に戻して引き抜きます。

⌚ 5秒以内に次の操作をして下さい。

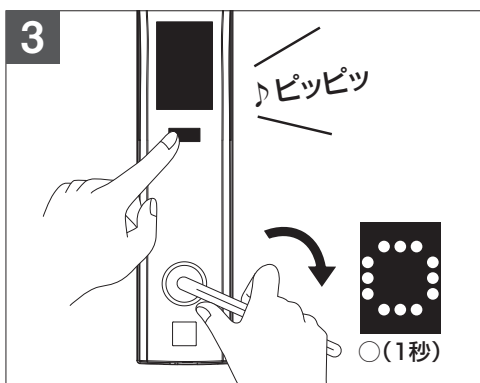

❸ **起動ボタンを押しながら**、レバーハンドルを下げ、施開錠します。**レバーハンドルを下げ、元の位置に戻るまで起動ボタンは押した状態にしておいて下さい。**

レバーハンドルが元の位置に戻る前に起動ボタンから**手を離すと登録情報が削除**されますので、ご注意ください。(復旧にあたり出勤費が発生いたします。)

※注意※

起動ボタンを押さずにレバーハンドルを下げると、全ての登録情報が初期化されます。使用する際には、必ずボタンを押しながらレバーハンドルを下げて下さい。電池がない場合は、扉の開錠のみ可能となり、登録情報はそのまま残ります。

電池が切れた場合・故障した場合

使用するカード

- ※登録済のカード
- ※空室カードは入居者用カードが登録されていない時にしか使用できません。

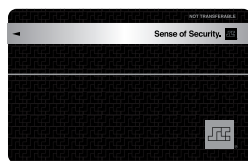

入居者用カード

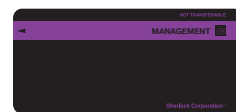

管理者用(空室)カード

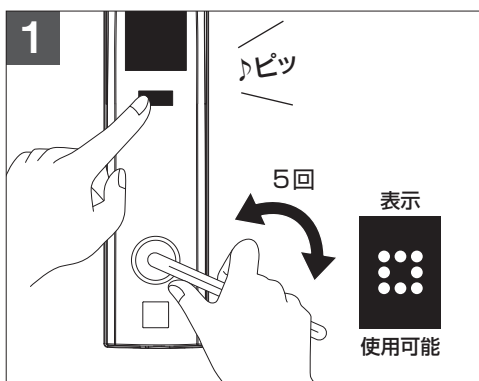

※注意※
電池が切れても1回だけ操作が出来る機能です。
扉を開けたあとは、必ずすべての乾電池を交換してください。発電機能ではありません。

1 起動ボタンを押しながら、レバーハンドルをしっかりと下まで、ゆっくりと5回下げます。

5 5秒以内に次の操作をして下さい。

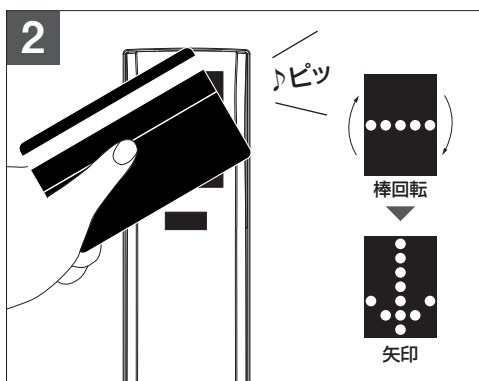

2 登録済みのカードをかざします。

5 矢印表示から5秒以内に操作して下さい。

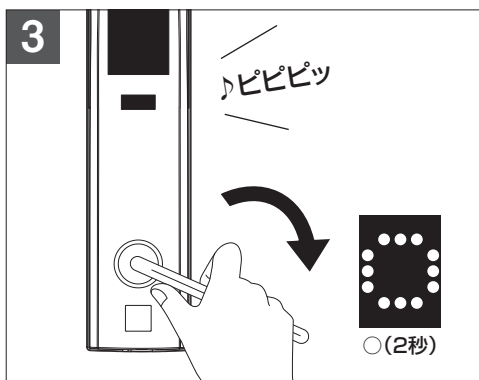

3 レバーハンドルを下げて施解錠します。

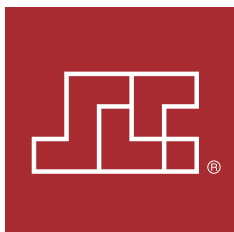

シャロック トラブルバスター

受付センター 24時間・年中無休
0120-49-4869
フリーダイヤル 至急 シャロック

■シャロックトラブルバスター

鍵が開かない、鍵をなくした、忘れた等のトラブルは24時間365日対応できるコールセンターにお問い合わせください。