

① 基本操作

【表示の意味】

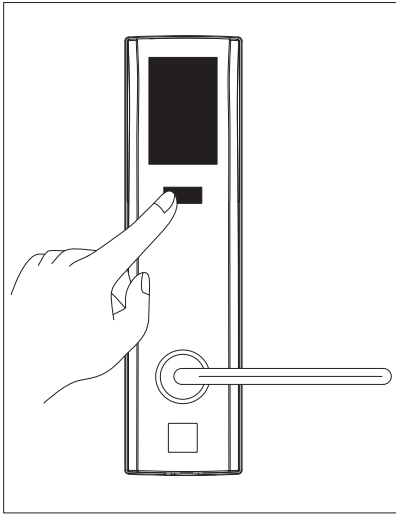

① 起動ボタンを 1 回押す
→ 電池残量確認

② 起動ボタンを 2 回押す
→ 入居者用カード
登録枚数

③ 起動ボタンを 3 回押す
→ フリーカード使用残数

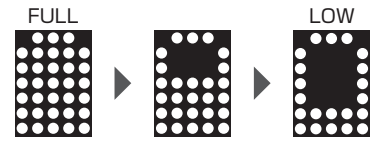

※2022年8月出荷分より
2022年8月以前出荷分の残量表記については
弊社HPよりご確認ください。



※二桁以上の場合は左スクロールにて流れます。

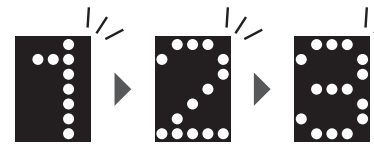

※点減で表示されます。

※二桁以上の場合は左スクロールにて流れます。

【施錠・解錠方法】



起動ボタンを押します。

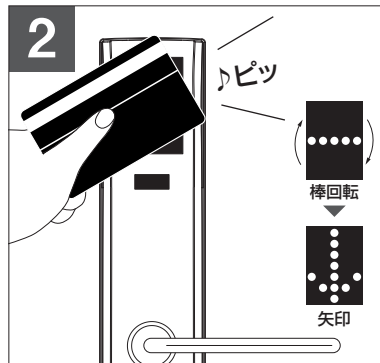

登録済みのカードをかざします。

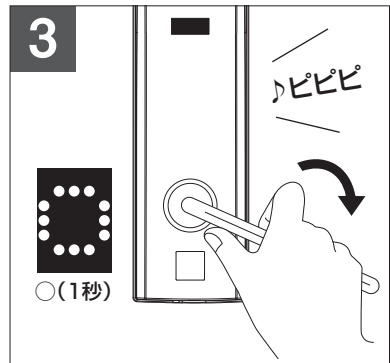

レバーハンドルを下げて施解錠します。

※シャーロック4は手動でカギの開け閉めを行います。必ずレバーハンドルを下げて操作して下さい。

※開錠可能カード
事前の登録が必要となります。



入居者用カード

【防犯サムターンでの施錠・解錠方法】

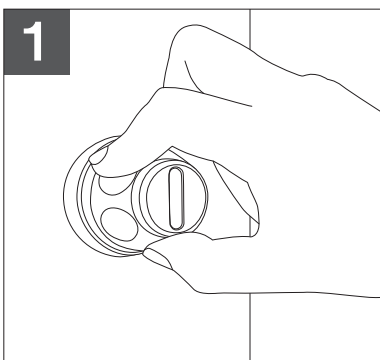

つまみ部をそのまま押し込みます。

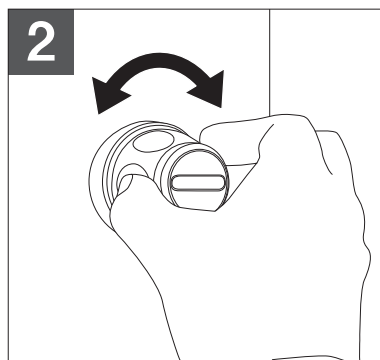

押し込んだまま左または右に回します。

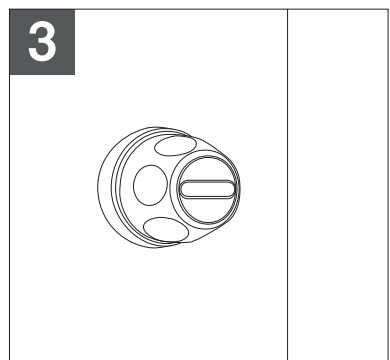

手を離せば操作完了です。

※防犯サムターンは手動です。自動でカギは閉まりません。

カードを登録する

登録したいカード

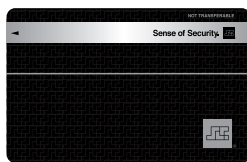

入居者用カード

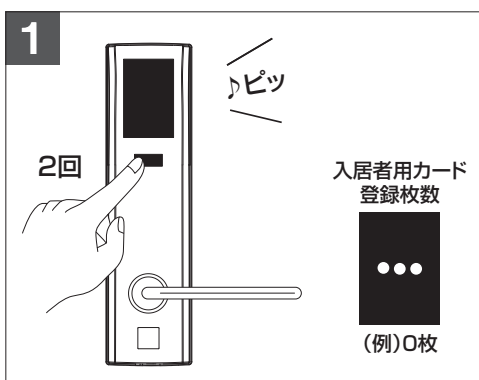

1 起動ボタンを2回押します。

5 5秒以内に次の操作をして下さい。

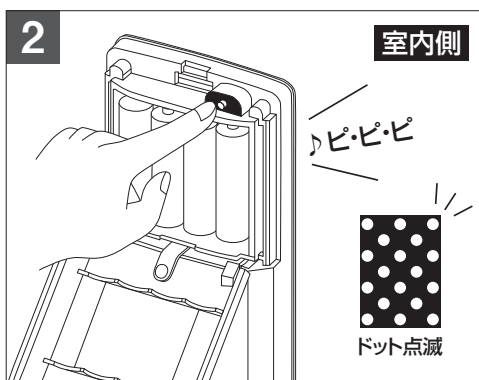

2 室内側の登録ボタンを押します。

10 10秒以内に次の操作をして下さい。

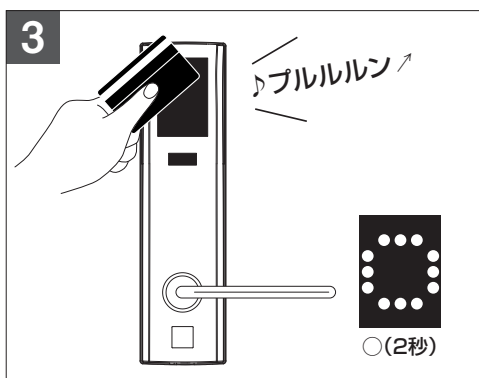

3 カードをかざします。
設定が完了すると、音と表示でお知らせします。

追加でカードを登録する場合は、
1～**3**の操作を繰り返します。

入居者カード個別削除

使用するカード

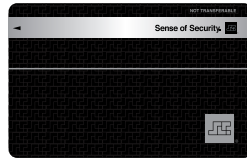

削除したい入居者用カード

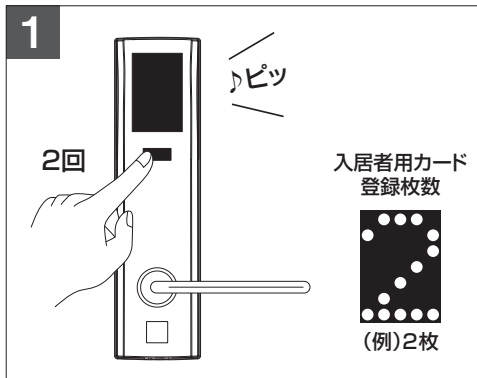

1 起動ボタンを2回押します。

5 5秒以内に次の操作をして下さい。



2 室内側の登録ボタンを3秒間押します。

3秒間押した後は
音:ピ……………
表示:ドット点灯

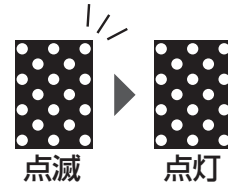

10 10秒以内に次の操作をして下さい。

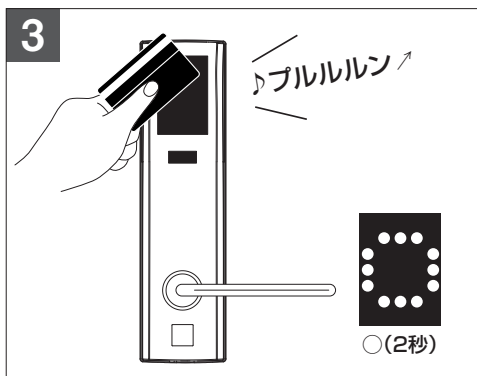

3 削除したいカードをかざします。

※個別削除ができる機種は2019年11月5日出荷分以降となります。

入居者カード一括抹消

使用するカード

※抹消には、カードやキーは必要ありません

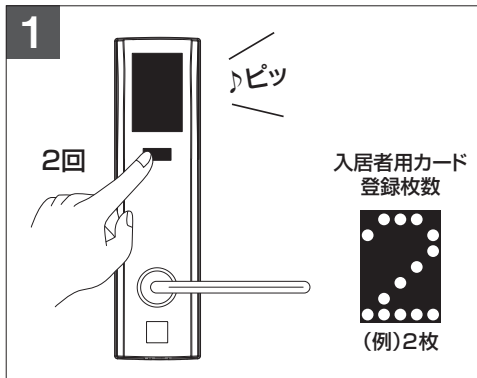

1 起動ボタンを2回押します。

5 5秒以内に次の操作をして下さい。



2 室内側の登録ボタンを3秒間押します。

3秒間押した後は
音:ピ……………
表示:ドット点灯

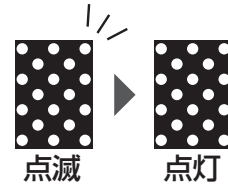

10 10秒以内に次の操作をして下さい。

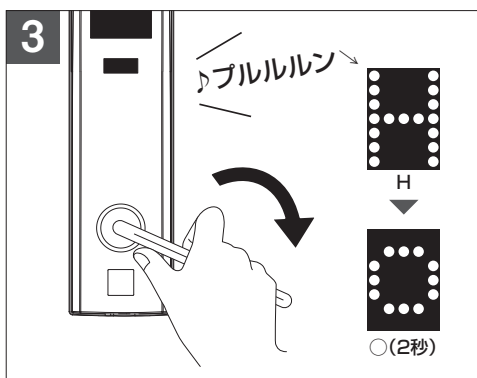

3 レバーハンドルを3秒間下げたまま保持します。
完了すると、音と表示でお知らせします。

※紛失したカードのみの削除はできません。

シャーロックⅣフリーカード登録

シャーロックリスクコントロールシステムとは



よく使うICカード(フリーカード)をご入居者自らが選んで、5種類まで自由にキーとして登録できるシステムです。

登録したカードの使用回数に制限を設けたチャージモードと、回数制限なく使用できるフリーモードの選択が可能。全国の交通系カードとして普及しているフェリカ(FeliCa)、世界で最も多く使われているマイフェア(MIFARE)、どちらの規格にも対応しています。

※本体1台につき最大5種5枚まで登録が可能です。

※登録にはシャーロックリスクコントロール(SRC)カード(別売)が必要です。

※途中からのモード変更も可能です。新たに登録し直すと、設定は上書きされます。

フリーカードを登録するときの注意点



注意

入居者用カードが登録されていないと、SRCカードは使用できません。
1度登録に使用したSRCカードは再使用できません。予め登録したいカードをご用意の上、ご使用下さい。



注意

スマートフォンに搭載されたNFC機能には対応しておりません。

※FeliCaはソニー株式会社が開発した非接触型ICカードの技術方式です。

※FeliCaはソニー株式会社の登録商標です。

※MIFAREはNXPセミコンダクターズ社の登録商標です。

**シャーロックリスクコントロールシステム(IC連動型)の知的財産権は、
シャーロック株式会社に全て帰属します。**

任意の IC カードを登録する

使用するカード



リスクコントロールカード
(SRCカード)



登録したいフェリカ・マイフェア

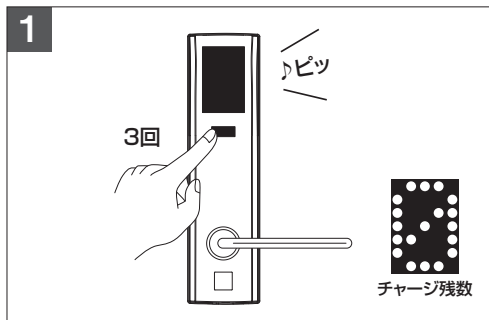

1 起動ボタンを3回押します。
音:ピ……………
表示:チャージ残数

5 5秒以内に次の操作をして下さい。

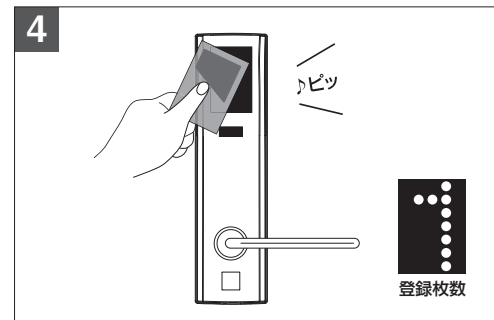

4 登録したいフェリカ・マイフェアをかざします。
音:ピツ
※複数登録したいときは連続してかざします。

10 10秒以内に次の操作をして下さい。

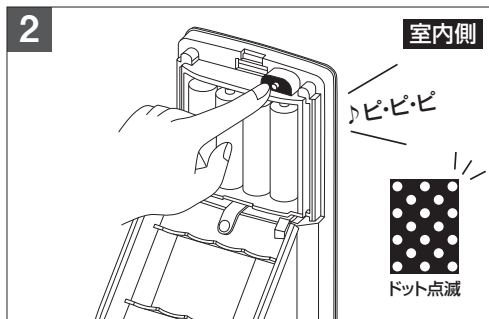

2 登録ボタンを押します。
音:ピ・ピ・ピ
表示:ドット点滅

5 5秒以内に次の操作をして下さい。

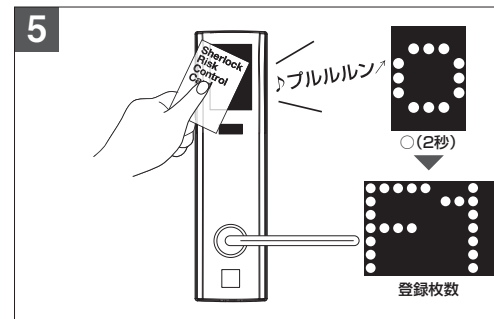

5 SRCカードをかざします。
音:ブルルルン↑
表示:○(2秒)→登録枚数

※1回使用したSRCカードは使えません。
※登録したカードが使用できるか確認して下さい。
※1台につき最大5種5枚まで登録できます。

シャーロックオリジナルカード(入居者カード)が登録されていない場合は、フリーカードは登録できません。

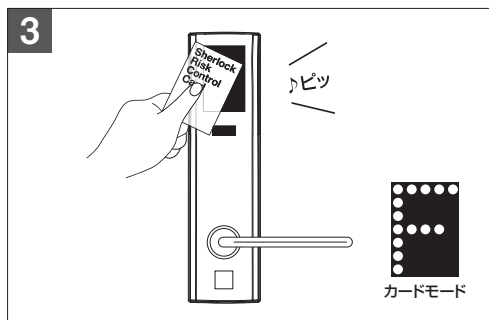

3 SRCカードをかざします。
音:ピツ
表示:カードモード

10 10秒以内に次の操作をして下さい。



注意

カードが認証できないときは
ピーという音(1秒)と、×印が
表示されます。



その場合は、最初から操作をやり直して
下さい。

任意の登録カード個別削除

使用するカード



削除したいフェリカ・マイフェア

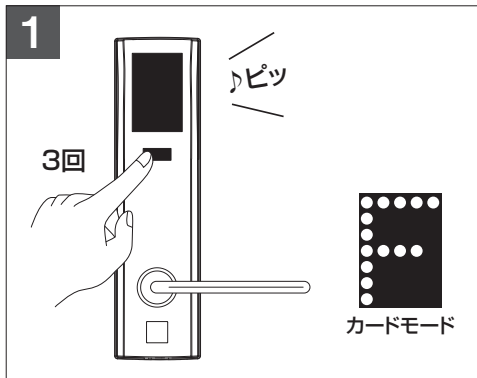

1 起動ボタンを3回押します。

5 5秒以内に次の操作をして下さい。



2 室内側の登録ボタンを3秒間押します。

3秒間押した後は
音:ピ……………
表示:ドット点灯

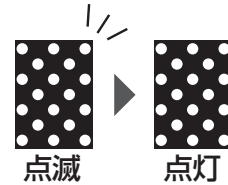

10 10秒以内に次の操作をして下さい。

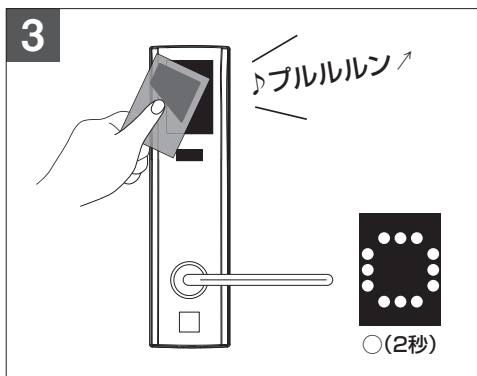

3 削除したいカードをかざします。

※個別削除ができる機種は2019年11月5日出荷分以降となります。

任意の登録カードを全て抹消する

使用するカード

※抹消には、カードやキーは必要ありません

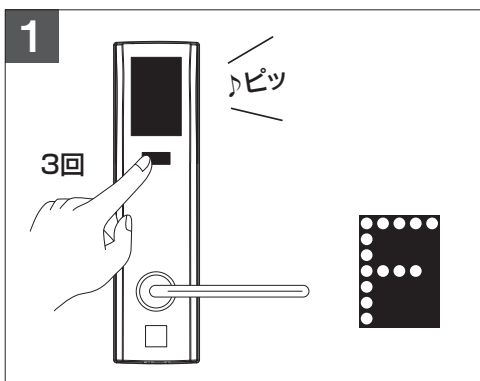

1 起動ボタンを3回押します。

5 5秒以内に次の操作をして下さい。



2 室内側の登録ボタンを3秒間押します。

3秒間押した後は
音:ピ……………
表示:ドット点灯

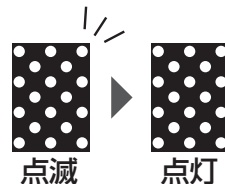

10 10秒以内に次の操作をして下さい。

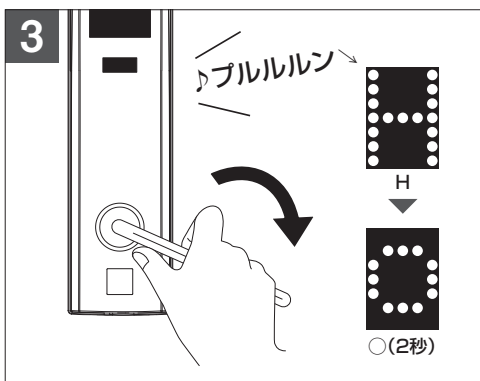

3 レバーハンドルを3秒間下げたまま保持します。
完了すると、音と表示でお知らせします。

※リスクコントロールカード（青）で登録したカードがすべて一括抹消されますので、再度カード登録が必要となります。
※紛失したカードのみの削除はできません。※管理用空室カードは使用できます。

電池が切れた場合・故障した場合

使用するカード

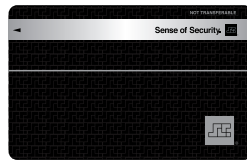

入居者用カード

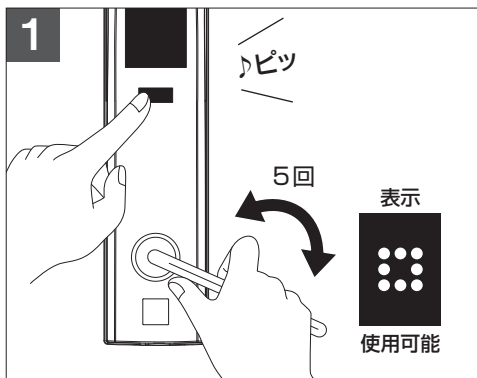

※注意※

電池が切れても1回だけ操作が出来る機能です。扉を開けたあとは、必ずすべての乾電池を交換してください。発電機能ではありません。

1 起動ボタンを押しながら、レバーハンドルをしっかり下まで、ゆっくりと5回下げます。

5 5秒以内に次の操作をして下さい。

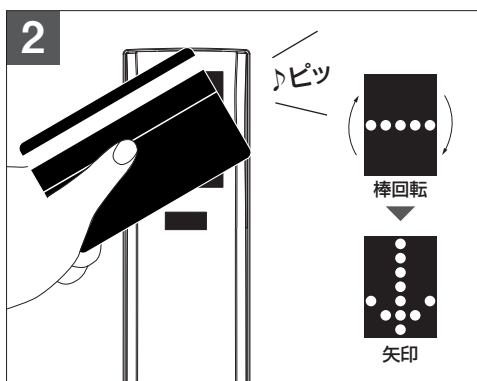

2 登録済みのカードをかざします。

5 矢印表示から5秒以内に操作して下さい。

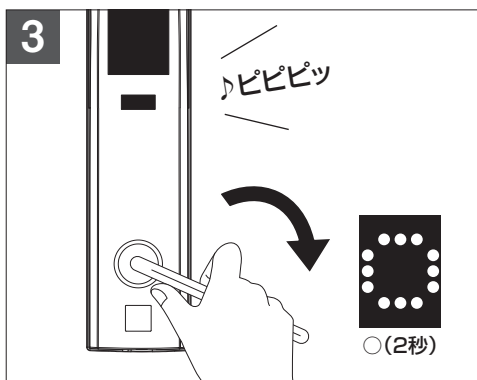

3 レバーハンドルを下げて施解錠します。

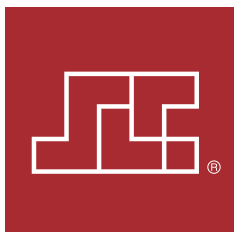

シャーロック トラブルバスター

受付センター 24時間・年中無休

0120-49-4869

フリーダイヤル 至急 シャーロック

■シャーロックトラブルバスター

鍵が開かない、鍵をなくした、忘れた等のトラブルは24時間365日対応できるコールセンターにお問い合わせください。